

Annexe 1
Plans de localisation

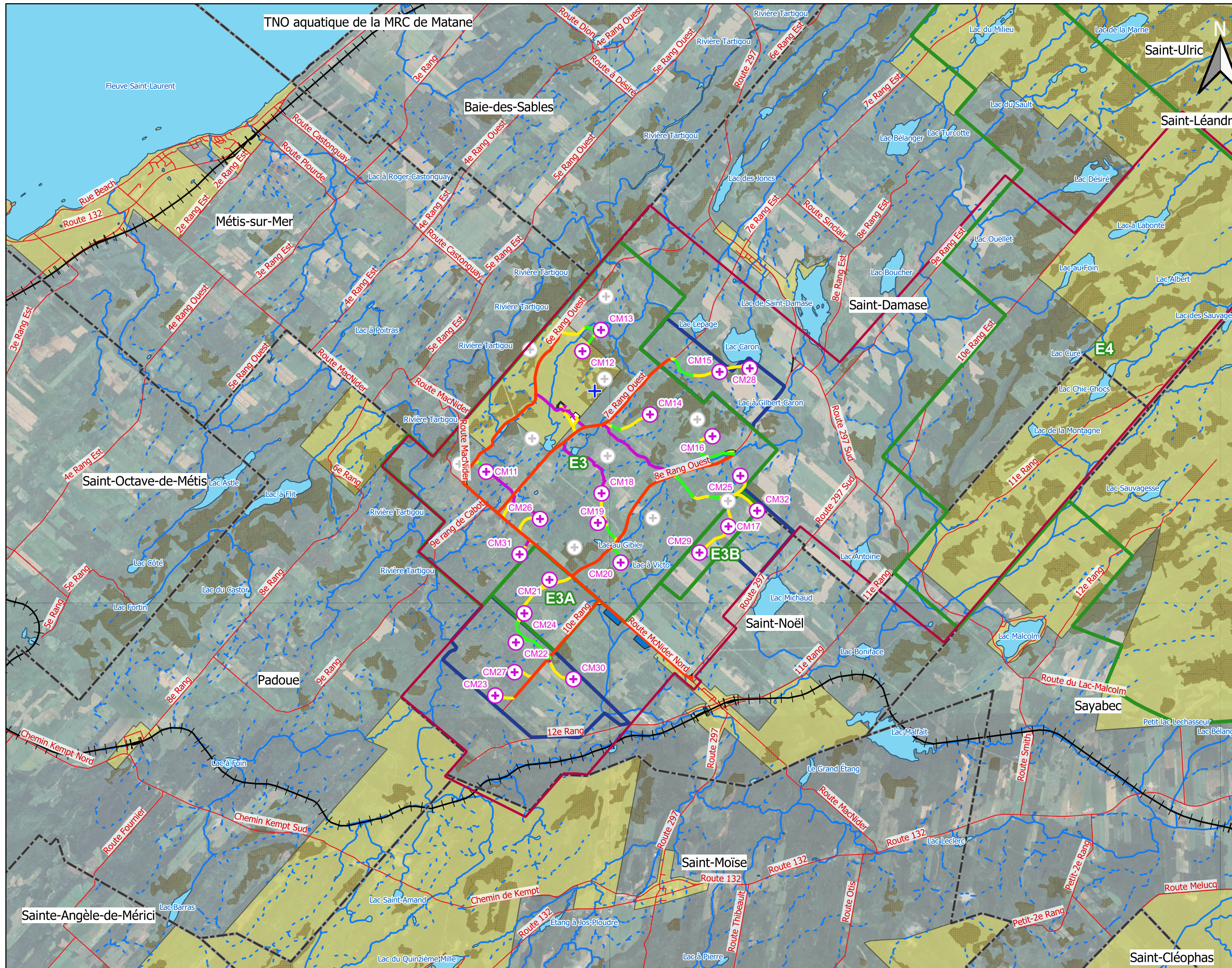

Demande d'autorisation à la CPTAQ

Projet éolien Canton MacNider

Carte 1 : Plan de localisation

Municipalités de Saint-Damase et de Saint-Noël

- Projet**
- Zone d'étude
- Infrastructures proposées**
- Éolienne
 - Aire d'éolienne
 - Bâtiment d'exploitation et d'entretien
 - Sous-station
 - Aire d'entreposage temporaire
 - Chemin d'accès
 - Traverse de collecteur
 - Chemin existant à améliorer
 - Route de transport
- Territoire**
- Éolienne parc éolien Saint-Damase I
 - + Tour météorologique existante
 - Route locale ou nationale
 - Voie ferrée
 - Limite municipale
 - Érablière potentielle
 - Zone non agricole
 - Zone autorisée pour l'implantation d'éoliennes
 - Zone ajoutée pour l'implantation d'éoliennes *
- Milieu naturel**
- Cours d'eau
 - Cours d'eau intermittent
 - Plan d'eau

* Règlement n° 2023-17 : modification du schéma d'aménagement de la MRC de la Matapédia. Projet de règlement n° 329-2024 modifiant le règlement de zonage de Saint-Damase et projet de règlement n°222-2024 et 223-2024 modifiant le plan d'urbanisme et le règlement de zonage de Saint-Noël.

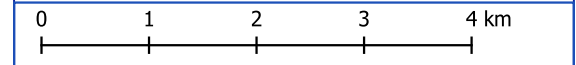

Sources : MERN, CPTAQ

Carte préparée par :

Demande d'autorisation à la CPTAQ

Projet éolien Canton MacNider

Carte 2 : Volet n°1 - Plan des infrastructures

Municipalités de Saint-Damase et de Saint-Noël

Projet

□ Lot visé

Infrastructures proposées

- ⊕ Éolienne
- Aire d'éolienne
- Bâtiment d'exploitation et d'entretien
- Sous-station
- Aire d'entreposage temporaire
- Chemin d'accès
- Traverse de collecteur
- Chemin existant à améliorer
- Route de transport

Territoire

- ⊕ Éolienne parc éolien Saint-Damase I
- + Tour météorologique existante
- Route locale ou nationale
- Voie ferrée
- Limite municipale
- Érablière potentielle
- Zone non agricole

Milieu naturel

- Cours d'eau
- - - Cours d'eau intermittent
- Plan d'eau

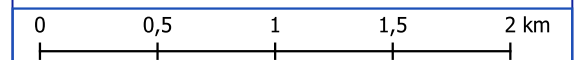

Sources : MERN, CPTAQ

Carte préparée par:

Sara Wing, biol.
5 juin 2024

ACTIVA
ENVIRONNEMENT

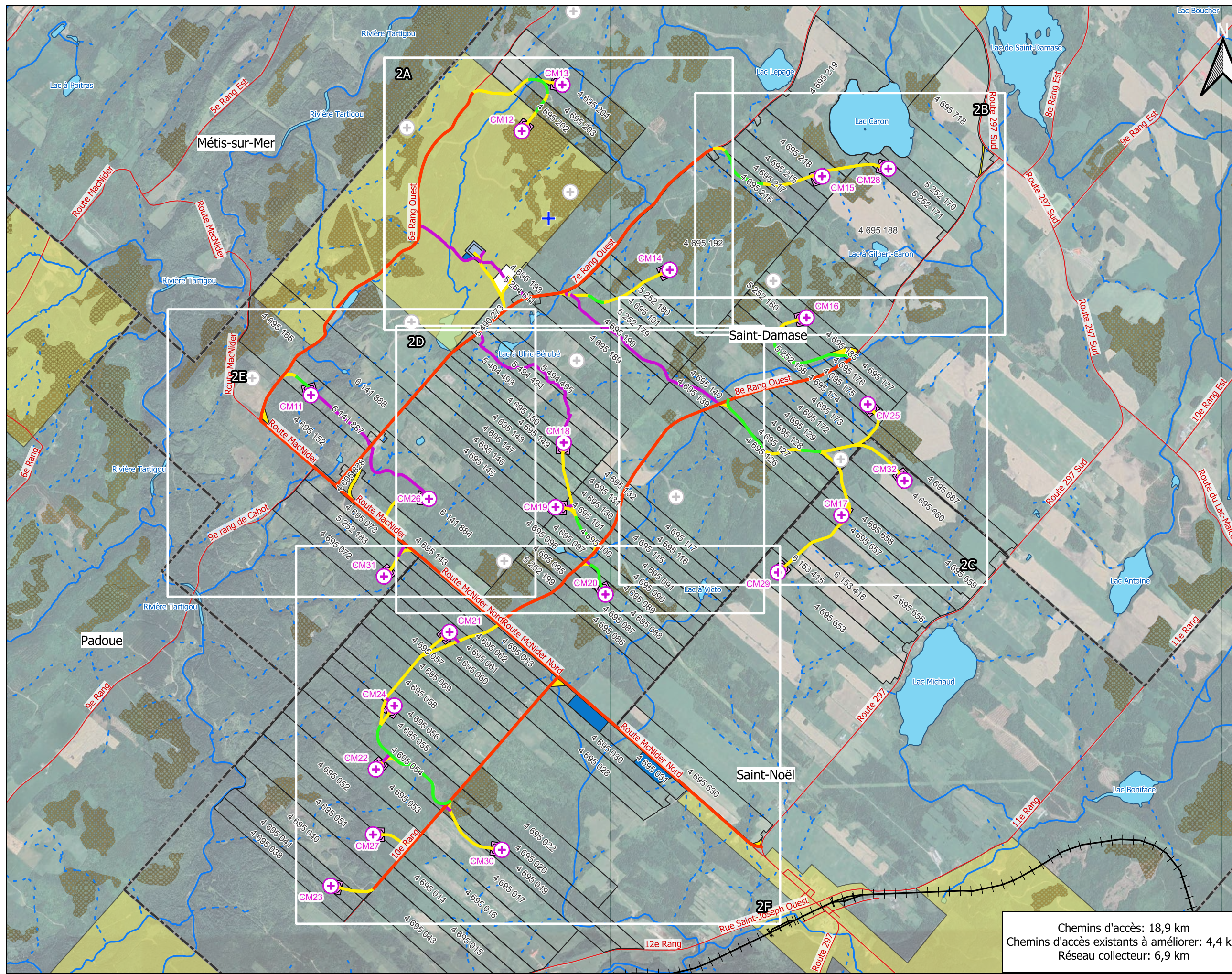

Chemins d'accès: 18,9 km
Chemins d'accès existants à améliorer: 4,4 km
Réseau collecteur: 6,9 km

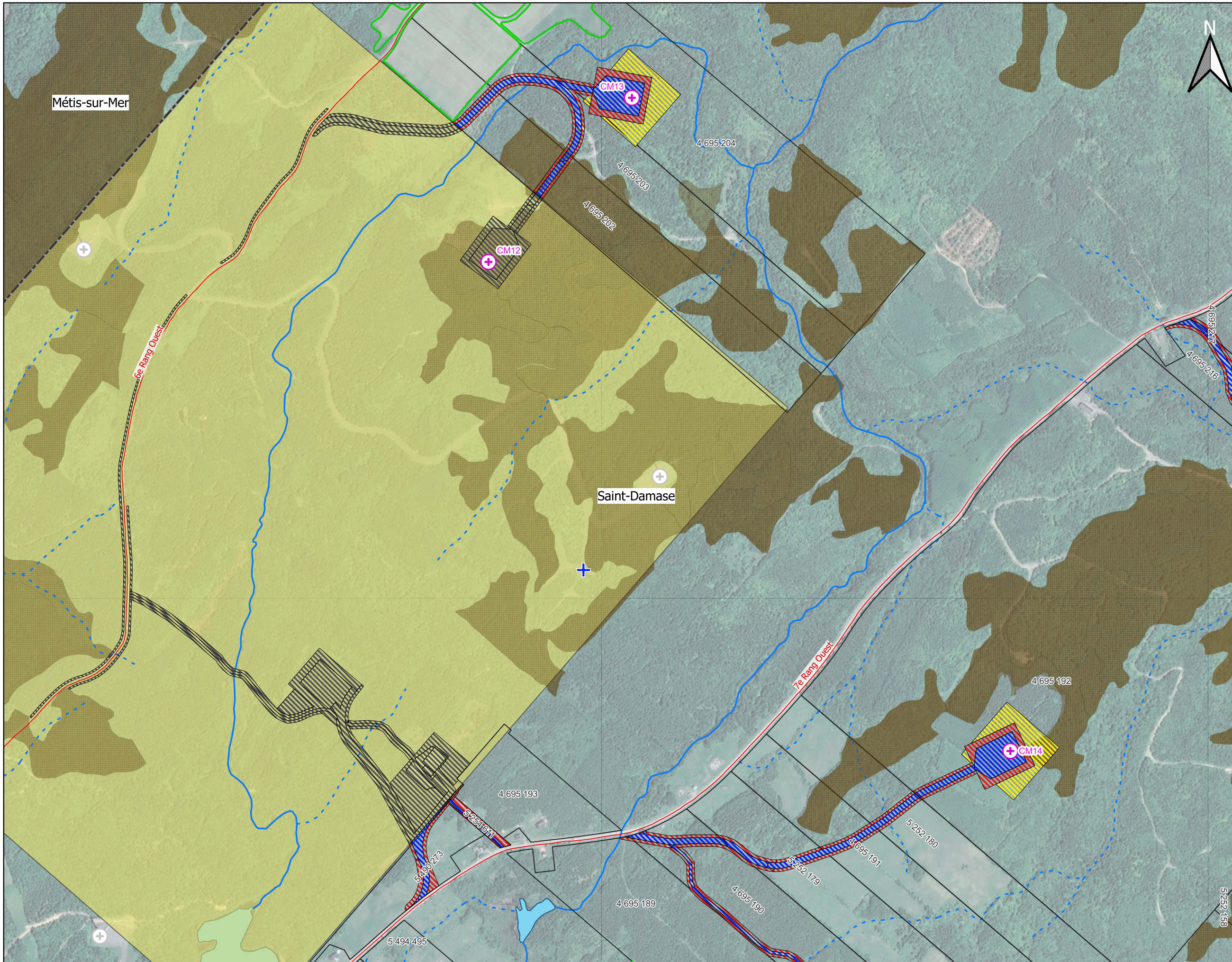

Demande d'autorisation à la CPTAQ

Projet éolien Canton MacNider

Carte 2A : Volet n°1 - Utilisations non-agricoles
Municipalités de Saint-Damase et de Saint-Noël

Projet

- Lot visé
- Éolienne
- UNA emprise permanente
- UNA emprise temporaire
- UNA emprise temporaire pour hauban*
- Superficie hors de la zone agricole

Territoire

- Éolienne parc éolien Saint-Damase I
- Tour météorologique existante
- Route locale ou nationale
- Voie ferrée
- Limite municipale
- Érablière potentielle
- Parcelle agricole assurée à la FADQ
- Zone non agricole

Milieu naturel

- Cours d'eau
- Cours d'eau intermittent
- Plan d'eau

* Une très faible portion de cette superficie (3-7 %) sera réellement déboisée (voir section 9.1.3 du rapport complémentaire).

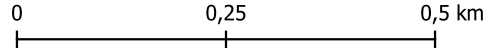

Sources : MERN, CPTAQ, SIEF, FADQ

Carte préparée par:

Sara Wing, biol.
5 juin 2024



Demande d'autorisation à la CPTAQ

Projet éolien Canton MacNider

Carte 2B : Volet n°1 - Utilisations non-agricoles
Municipalités de Saint-Damase et de Saint-Noël

Projet

- Lot visé
- Éolienne
- UNA emprise permanente
- UNA emprise temporaire
- UNA emprise temporaire pour hauban*

Territoire

- Éolienne parc éolien Saint-Damase I
- Route locale ou nationale
- Voie ferrée
- Limite municipale
- Érabièrre potentielle
- Parcelle agricole assurée à la FADQ
- Zone non agricole

Milieu naturel

- Cours d'eau
- Cours d'eau intermittent
- Plan d'eau

* Une très faible portion de cette superficie (3-7 %) sera réellement déboisée (voir section 9.1.3 du rapport complémentaire).

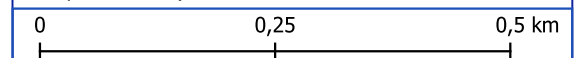

Sources : MERN, CPTAQ, SIEF, FADQ

Carte préparée par:

Sara Wing, biol.
5 juin 2024

ACTIVA
ENVIRONNEMENT

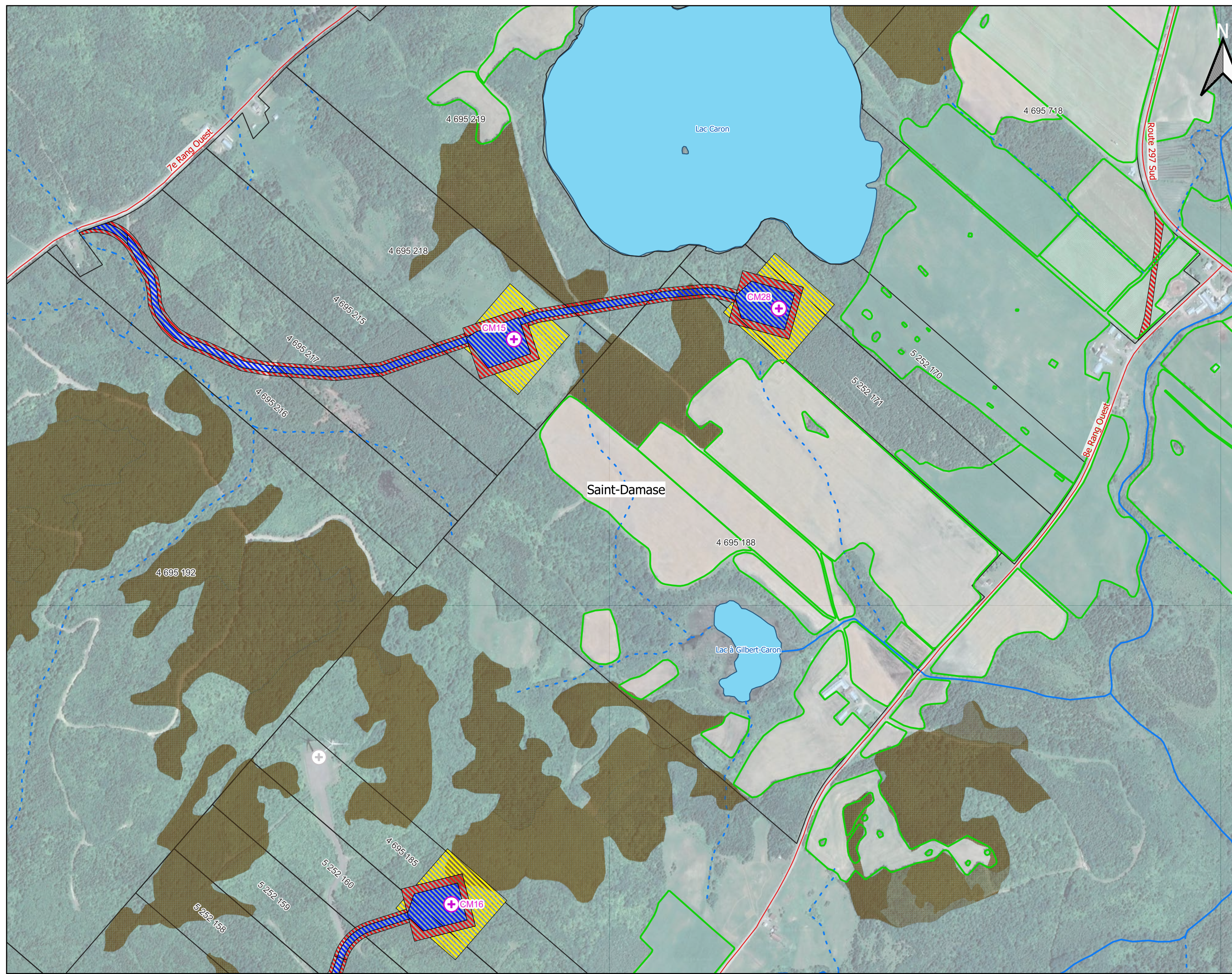

Demande d'autorisation à la CPTAQ

Projet éolien Canton MacNider

Carte 2C : Volet n°1 - Utilisations non-agricoles
Municipalités de Saint-Damase et de Saint-Noël

Projet

- Lot visé
- Éolienne
- UNA emprise permanente
- UNA emprise temporaire
- UNA emprise temporaire pour hauban*

Territoire

- Éolienne parc éolien Saint-Damase I
- Route locale ou nationale
- Voie ferrée
- Limite municipale
- Érablière potentielle
- Parcelle agricole assurée à la FADQ
- Zone non agricole

Milieu naturel

- Cours d'eau
- Cours d'eau intermittent
- Plan d'eau

* Une très faible portion de cette superficie (3-7 %) sera réellement déboisée (voir section 9.1.3 du rapport complémentaire).

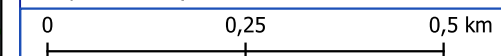

Sources : MERN, CPTAQ, SIEF, FADQ

Carte préparée par:

Sara Wing, biol.
5 juin 2024

ACTIVA
ENVIRONNEMENT

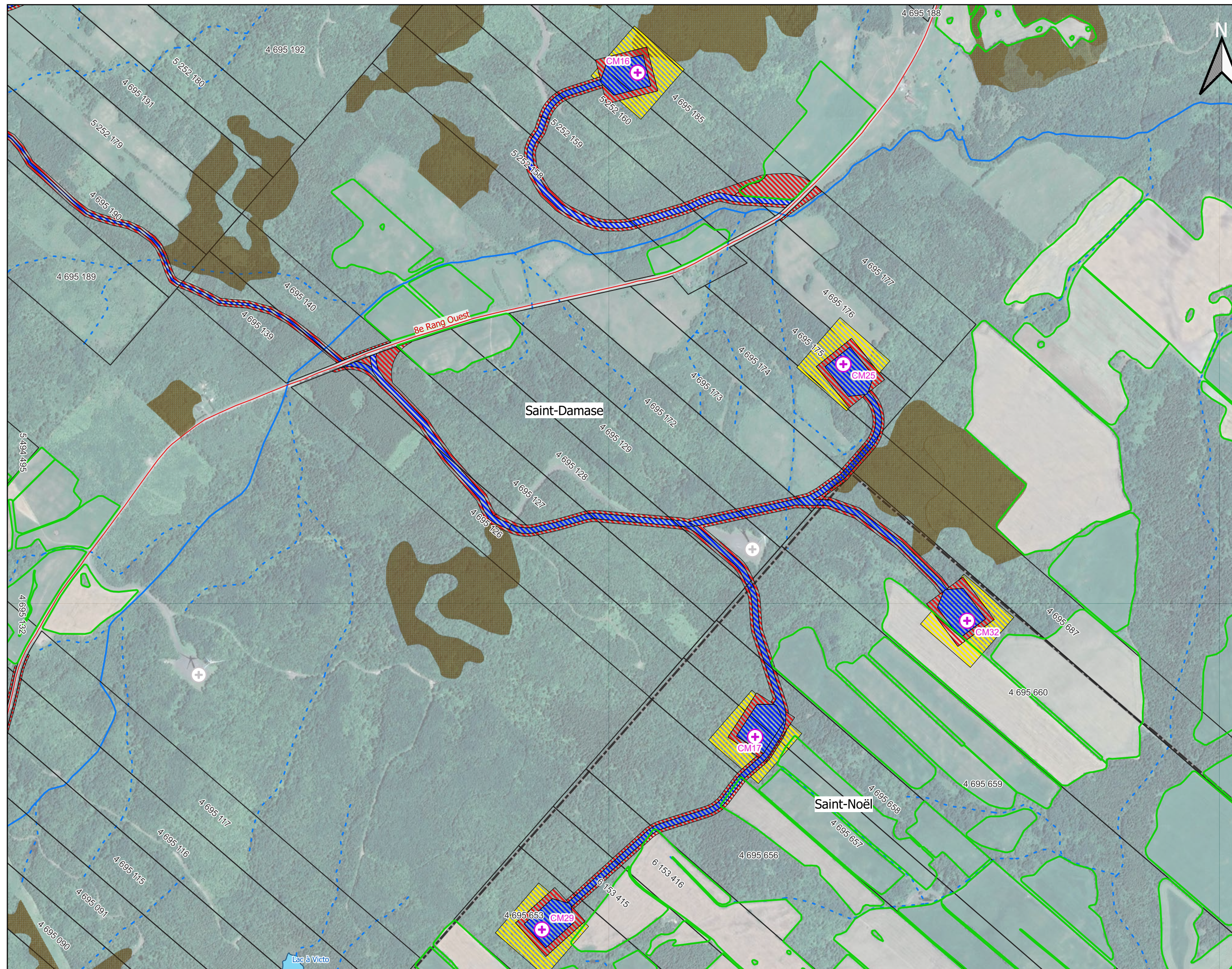

Demande d'autorisation à la CPTAQ

Projet éolien Canton MacNider

Carte 2D : Volet n°1 - Utilisations non-agricoles
Municipalités de Saint-Damase et de Saint-Noël

Projet

- Lot visé
- Éolienne
- UNA emprise permanente
- UNA emprise temporaire
- UNA emprise temporaire pour hauban*

Territoire

- Éolienne parc éolien Saint-Damase I
- Route locale ou nationale
- Voie ferrée
- Limite municipale
- Érabièrre potentielle
- Parcelle agricole assurée à la FADQ
- Zone non agricole

Milieu naturel

- Cours d'eau
- Cours d'eau intermittent
- Plan d'eau

* Une très faible portion de cette superficie (3-7 %) sera réellement déboisée (voir section 9.1.3 du rapport complémentaire).

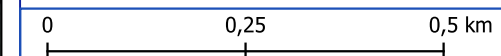

Sources : MERN, CPTAQ, SIEF, FADQ

Carte préparée par:

Sara Wing, biol.
5 juin 2024

ACTIVA
ENVIRONNEMENT

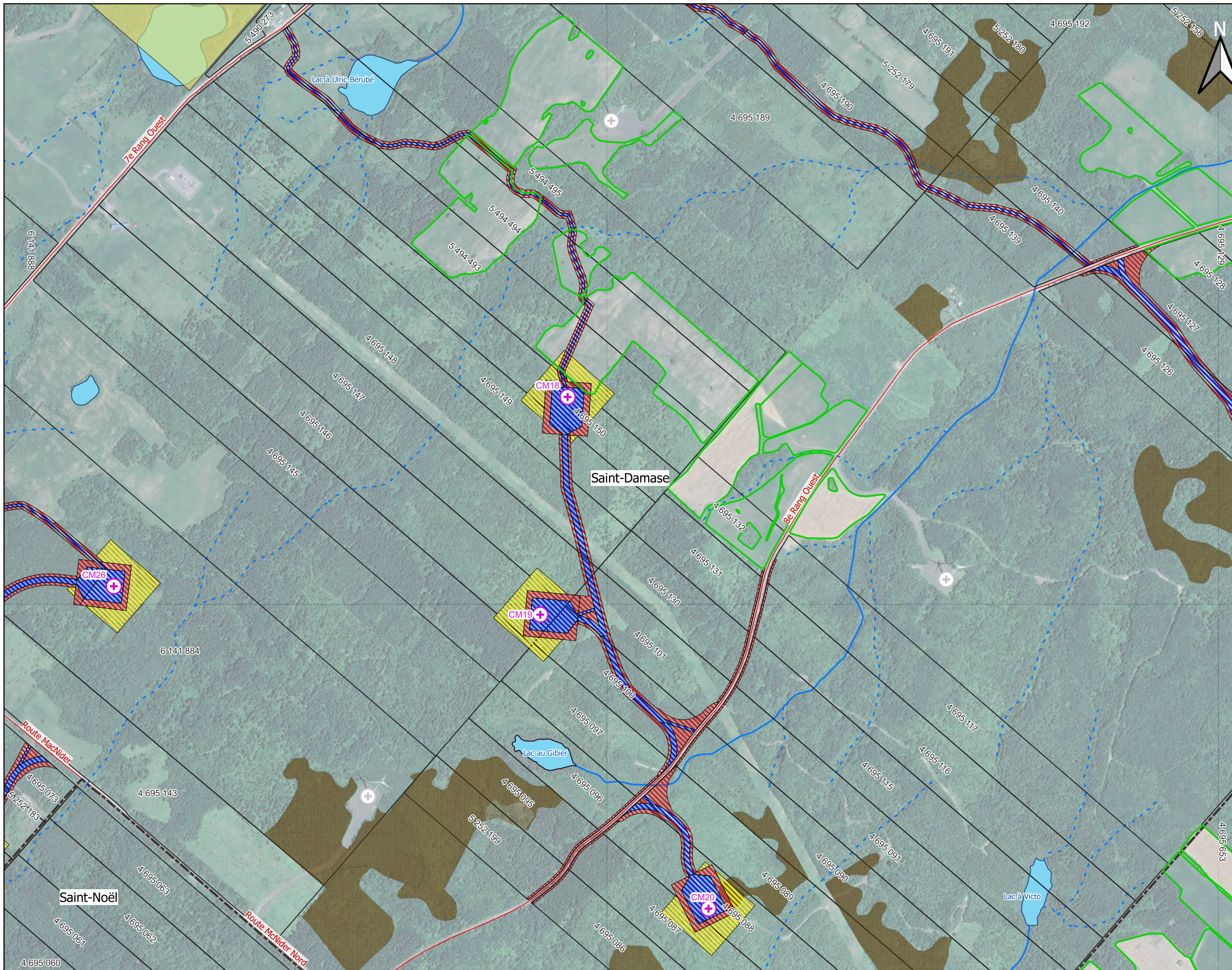

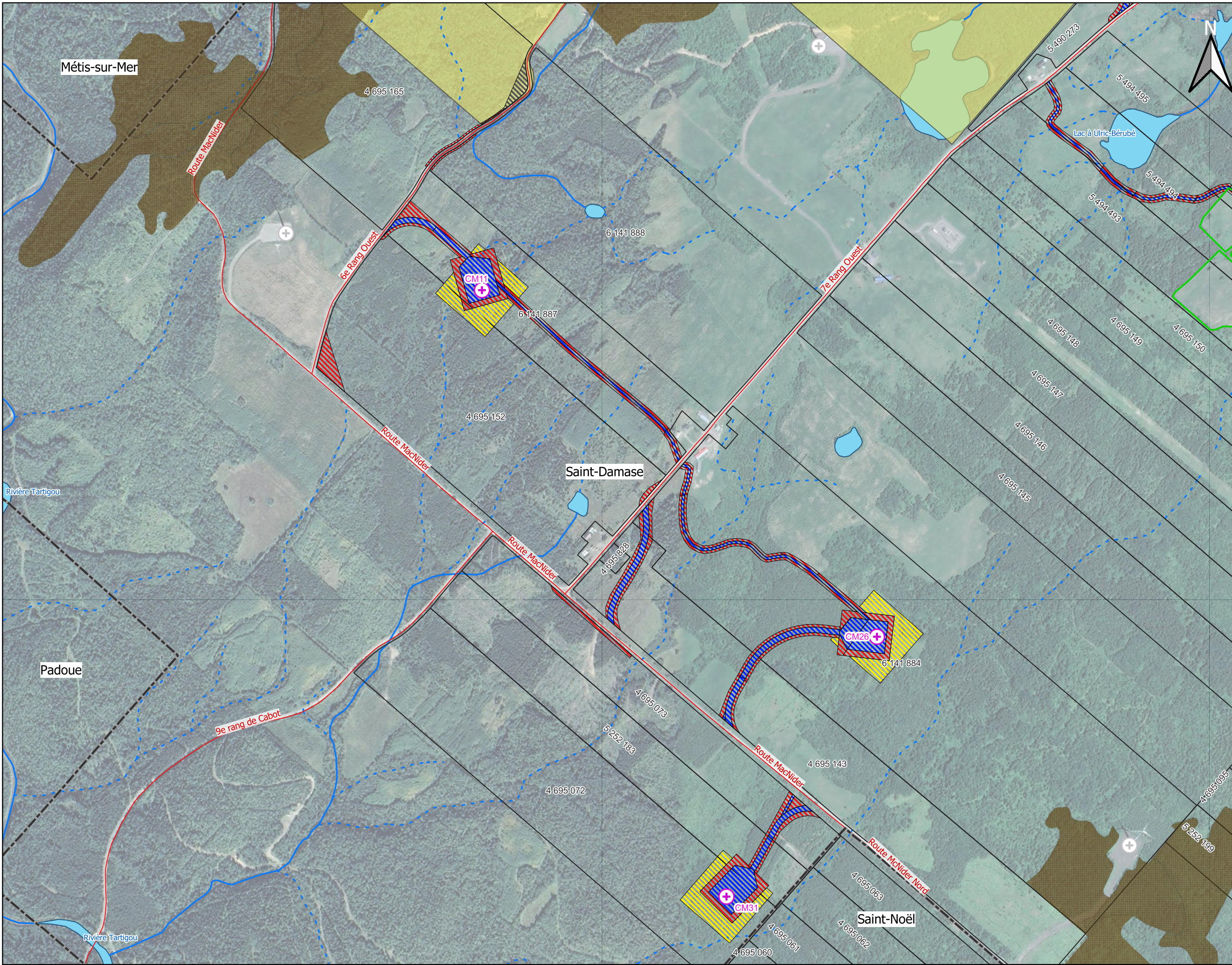

Demande d'autorisation à la CPTAQ

Projet éolien Canton MacNider

Carte 2E : Volet n°1 - Utilisations non-agricoles
Municipalités de Saint-Damase et de Saint-Noël

Projet

- Lot visé
- + Éolienne
- UNA emprise permanente
- UNA emprise temporaire
- UNA emprise temporaire pour hauban*

Territoire

- + Éolienne parc éolien Saint-Damase I
- Route locale ou nationale
- Voie ferrée
- Limite municipale
- Érablière potentielle
- Parcelle agricole assurée à la FADQ
- Zone non agricole

Milieu naturel

- Cours d'eau
- Cours d'eau intermittent
- Plan d'eau

* Une très faible portion de cette superficie (3-7 %) sera réellement déboisée (voir section 9.1.3 du rapport complémentaire).

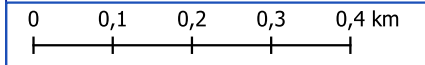

Sources : MERN, CPTAQ, SIEF, FADQ

Carte préparée par:

Sara Wing, biol.
5 juin 2024



Demande d'autorisation à la CPTAQ

Projet éolien Canton MacNider

Carte 2F : Volet n°1 - Utilisations non-agricoles
Municipalités de Saint-Damase et de Saint-Noël

Projet

- Lot visé
- Éolienne
- UNA emprise permanente
- UNA emprise temporaire
- UNA emprise temporaire pour hauban*

Territoire

- Éolienne parc éolien Saint-Damase I
- Route locale ou nationale
- Voie ferrée
- Limite municipale
- Érablière potentielle
- Parcelle agricole assurée à la FADQ
- Zone non agricole

Milieu naturel

- Cours d'eau
- Cours d'eau intermittent
- Plan d'eau

* Une très faible portion de cette superficie (3-7 %) sera réellement déboisée (voir section 9.1.3 du rapport complémentaire).



Sources : MERN, CPTAQ, SIEF, FADQ

Carte préparée par:

Sara Wing, biol.
5 juin 2024

ACTIVA
ENVIRONNEMENT



Demande d'autorisation à la CPTAQ

Projet éolien Canton MacNider

Carte 3 : Volet n°2 - Coupe d'érables

Municipalités de Saint-Damase et de Saint-Noël

Projet

- Lot visé
- Érablière potentielle touchée par le projet

Infrastructures proposées

- Éolienne
- Infrastructure

Territoire

- Éolienne parc éolien Saint-Damase I
- Tour météorologique existante
- Route locale ou nationale
- Voie ferrée
- Limite municipale
- Érablière potentielle
- Zone non agricole

Milieu naturel

- Cours d'eau
- Cours d'eau intermittent
- Plan d'eau

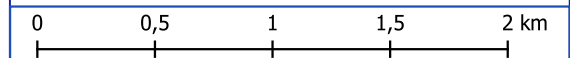

Sources : MERN, CPTAQ

Carte préparée par:

Sara Wing, biol.
5 juin 2024

ACTIVA
ENVIRONNEMENT

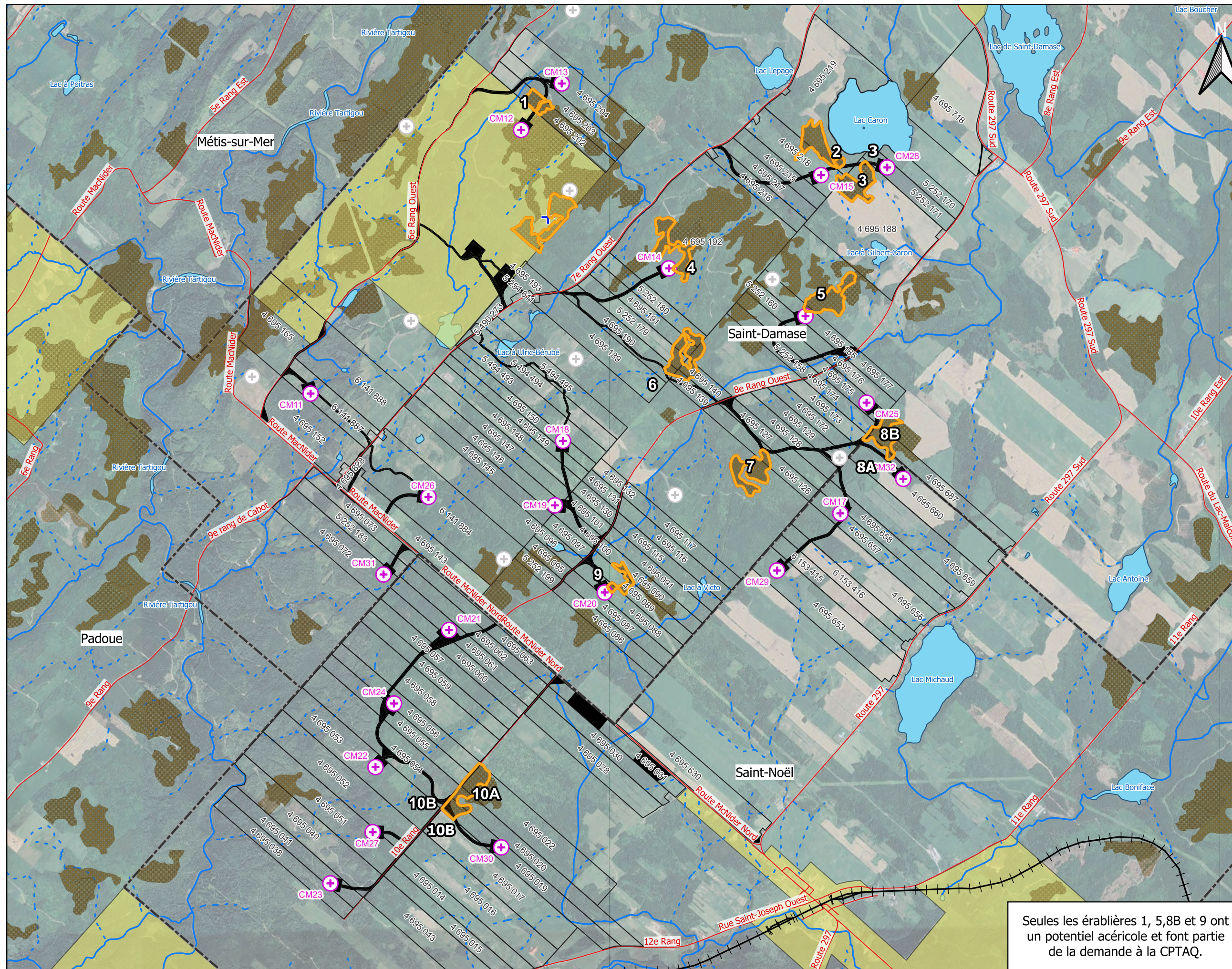

Seules les érablières 1, 5,8B et 9 ont un potentiel acéricole et font partie de la demande à la CPTAQ.

Demande d'autorisation à la CPTAQ

Projet éolien Canton MacNider

Carte 4A : Volet n°3 - Droit superficiaire secteur nord
Municipalités de Saint-Damase et de Saint-Noël

Projet

- Lot visé
- Éolienne
- Droit superficiaire

Territoire

- Éolienne parc éolien Saint-Damase I
- Tour météorologique existante
- Route locale ou nationale
- Voie ferrée
- Limite municipale
- Érablière potentielle
- Parcelle agricole assurée à la FADQ
- Zone non agricole

Milieu naturel

- Cours d'eau
- Cours d'eau intermittent
- Plan d'eau

La largeur du droit superficiaire nécessaire au réseau collecteur est de 4 m.

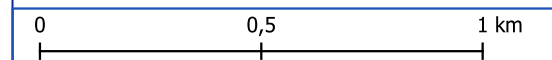

Sources : MERN, CPTAQ, SIEF, FADQ

Carte préparée par:

Sara Wing, biol.
5 juin 2024

ACTIVA
ENVIRONNEMENT

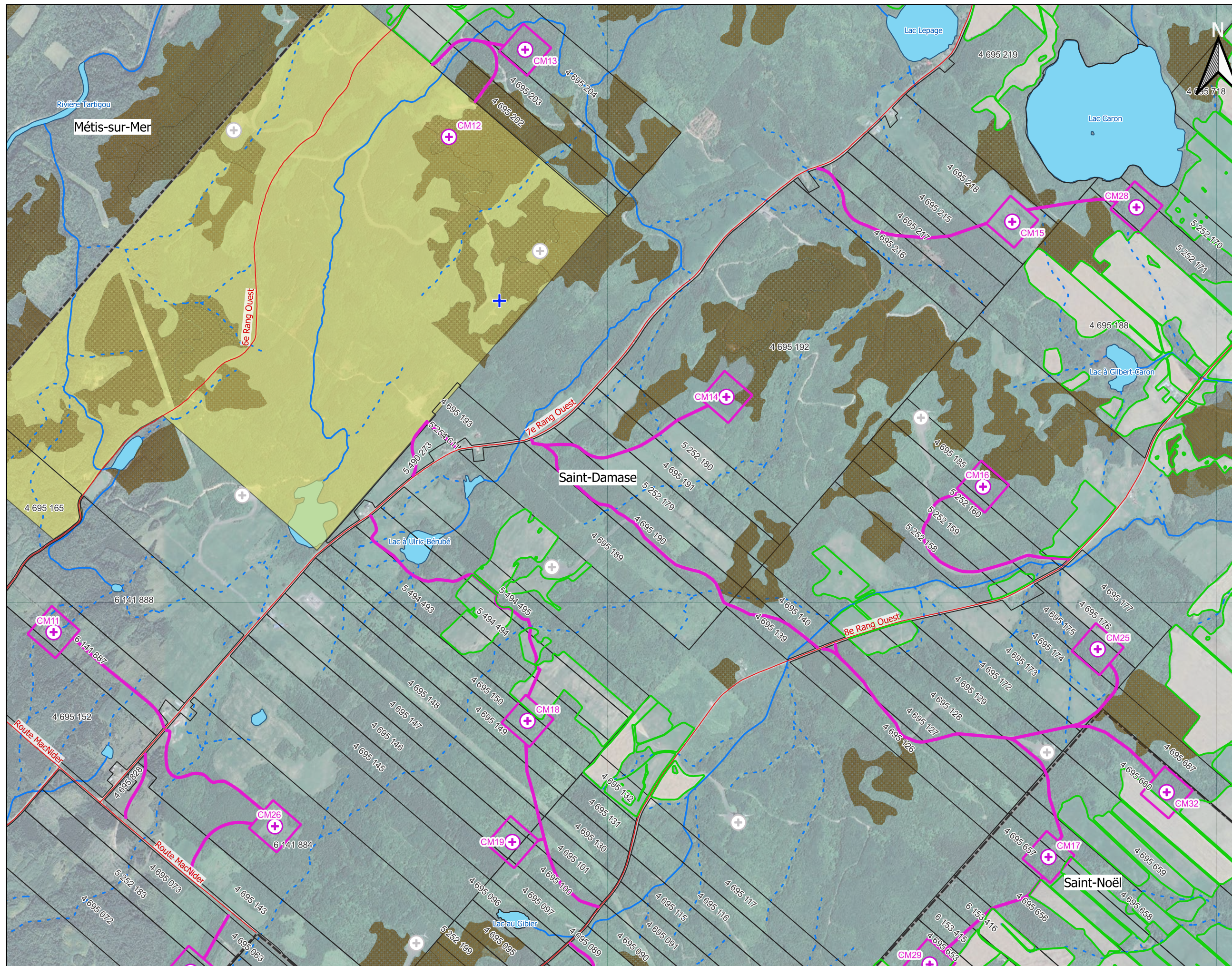

Demande d'autorisation à la CPTAQ

Projet éolien Canton MacNider

Carte 4B : Volet n°3 - Droit superficiaire secteur sud
Municipalités de Saint-Damase et de Saint-Noël

Projet

- Lot visé
- Éolienne
- Droit superficiaire

Territoire

- Éolienne parc éolien Saint-Damase I
- Route locale ou nationale
- Voie ferrée
- Limite municipale
- Érablière potentielle
- Parcelle agricole assurée à la FADQ
- Zone non agricole

Milieu naturel

- Cours d'eau
- Cours d'eau intermittent
- Plan d'eau

La largeur du droit superficiaire nécessaire au réseau collecteur est de 4 m.

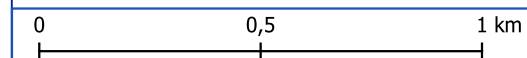

Sources : MERN, CPTAQ, SIEF, FADQ

Carte préparée par:

Sara Wing, biol.
5 juin 2024

ACTIVA
ENVIRONNEMENT

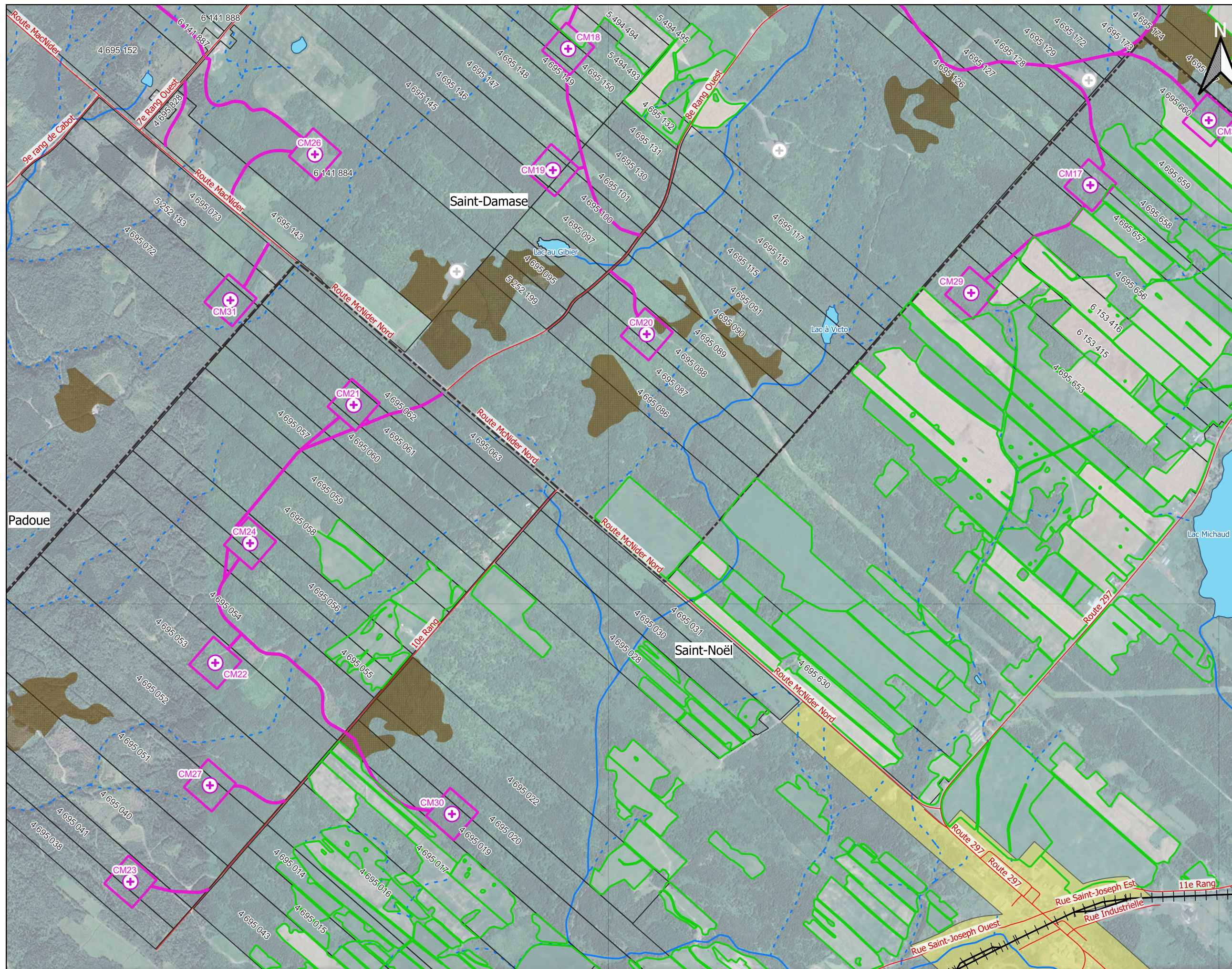

Demande d'autorisation à la CPTAQ

Projet éolien Canton MacNider

Carte 5 : Contraintes et restrictions

Municipalités de Saint-Damase et de Saint-Noël

Projet

- Éolienne
- Infrastructure
- Superficie disponible
- Contrainte ou restriction

Territoire

- Bâtiment
- Route locale ou nationale
- Voie ferrée
- Érablière potentielle
- Limite municipale

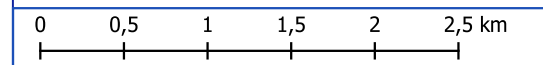
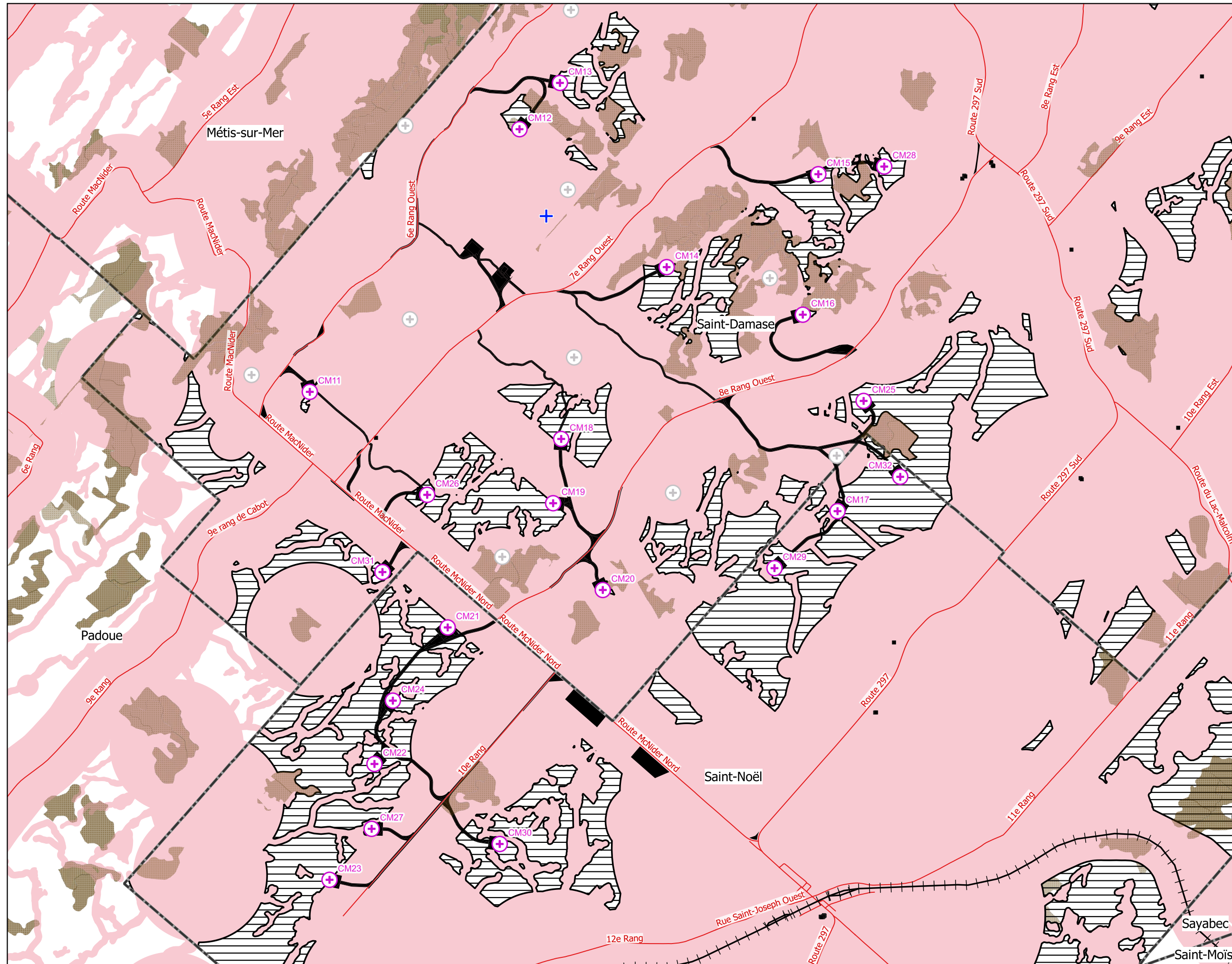

Sources : MERN, SIEF

Carte préparée par:

Sara Wing, biol.
5 juin 2024



Demande d'autorisation à la CPTAQ

Projet éolien Canton MacNider

Carte 6 : Potentiel agricole des sols

Municipalités de Saint-Damase et de Saint-Noël

Projet

⊕ Éolienne

▬ Infrastructure

Potentiel agricole ARDA

■ Classe 3

■ Classe 5

■ Classe 7

■ Classe 0

Territoire

— Route locale ou nationale

⊢ Voie ferrée

▬ Limite municipale

■ Érablière potentielle

▭ Parcelle agricole assurée à la FADQ

Milieu naturel

— Cours d'eau

- - - Cours d'eau intermittent

■ Plan d'eau

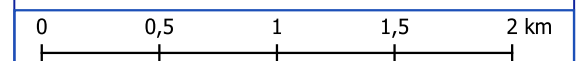

Sources : MERN, SIEF, FADQ, ITC

Carte préparée par :

Sara Wing, biol.
5 juin 2024

ACTIVA
ENVIRONNEMENT

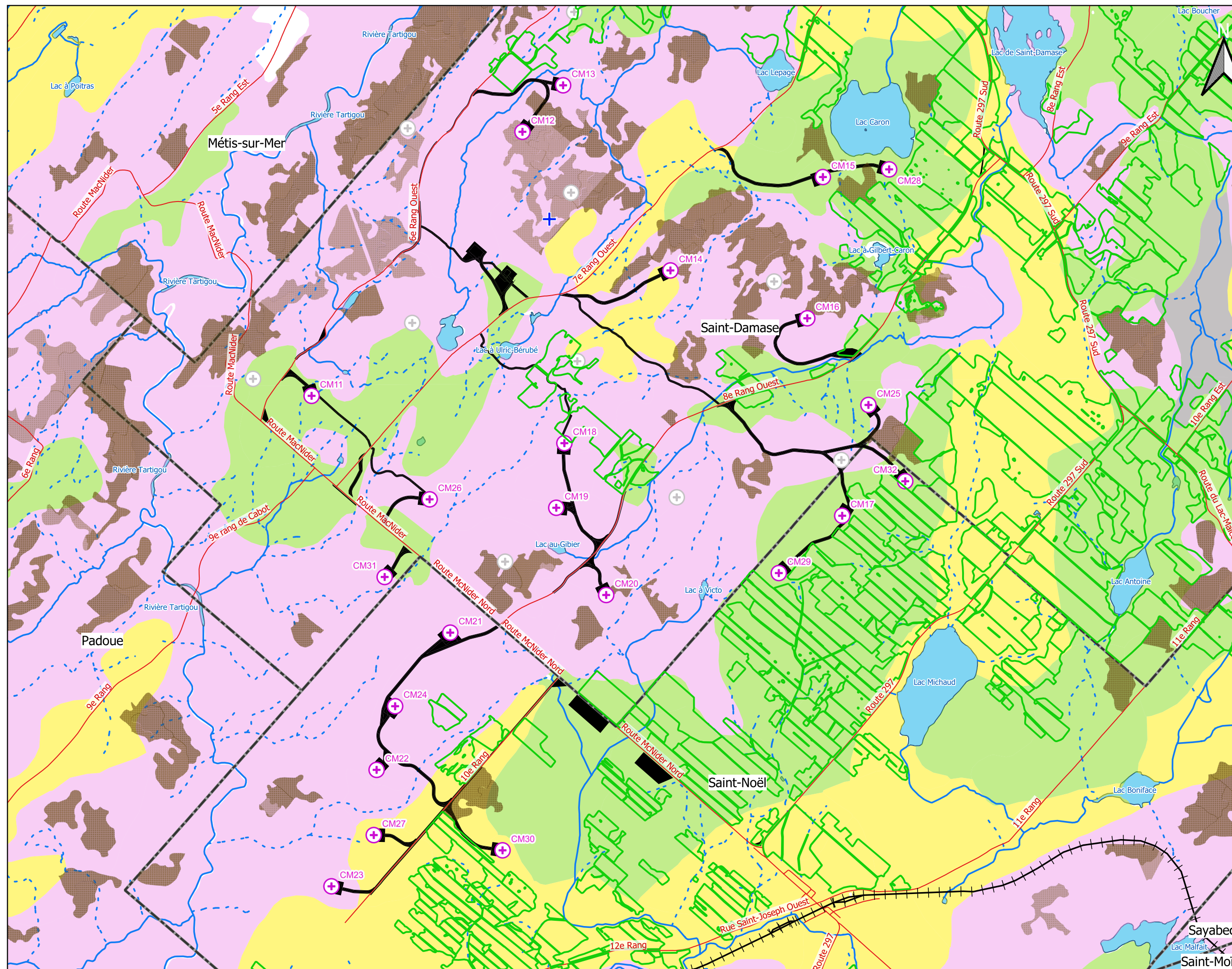

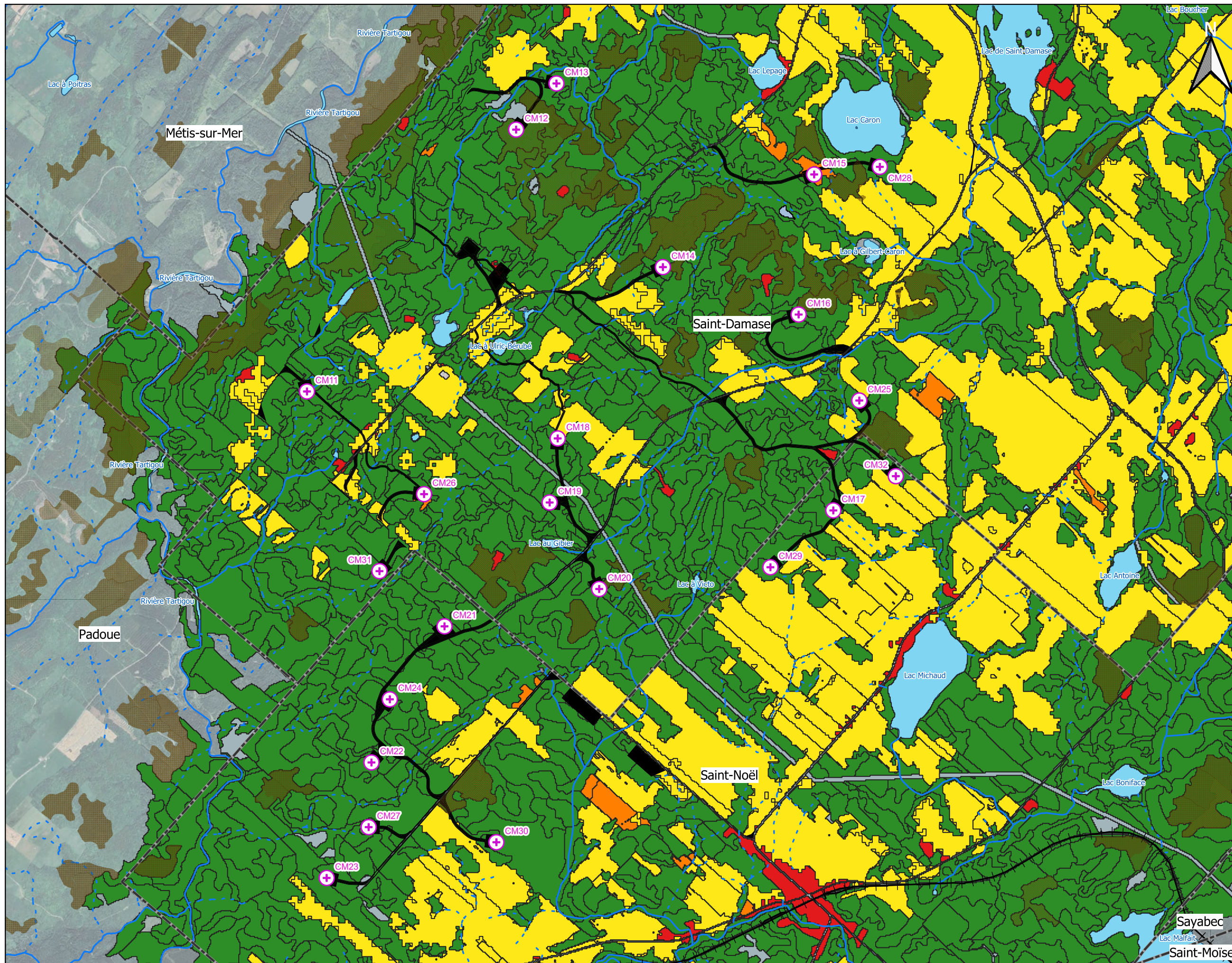

Demande d'autorisation à la CPTAQ

Projet éolien Canton MacNider

Carte 7 : Affectation du territoire

Municipalités de Saint-Damase et de Saint-Noël

- Projet**
- + Éolienne
 - Infrastructure
- Utilisation du territoire (2020)
- Agriculture
 - Friche
 - Forestier
 - Zone développée
 - Autres éléments anthropiques

- Territoire**
- Érablière potentielle
 - Limite municipale

- Milieu naturel**
- Cours d'eau
 - Cours d'eau intermittent
 - Plan d'eau

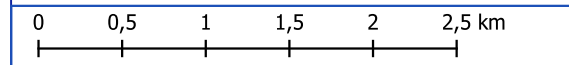

Sources : MERN, SIEF, MELCCFP

Carte préparée par: